PAC-D
Feuchtraumleuchte

FLUOLITE

PAC-D MaXX 1550 FOCUS BASIC 840 17600lm 110W | Artikelnummer 63238450



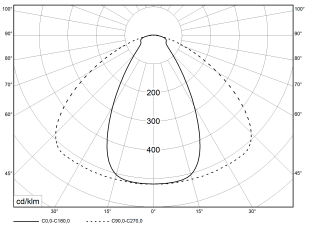

UGR ≤27
PMMA 650°C
IK02
HB

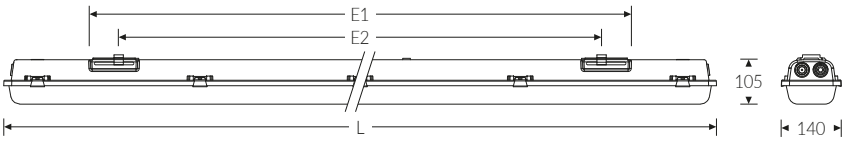

EPREL IP65

LED Feuchtraum-Wannenleuchte mit integriertem LED-Konverter und eingebauten Linearlinsen. Die PAC-D LED MaXX ist prädestiniert für hohe Montagebereiche. Die Stärken sind der hohe Lichtstrom und die notwendige Widerstandsfähigkeit. Durch den Einsatz von Linearlinsen wird das Licht zusätzlich gebündelt und trifft dort auf wo es benötigt wird. Mit der hohen Schutzart ist diese LED High Bay Leuchte bestens für raue Betriebsbedingungen geeignet. Einsatzbereiche z.B. in Lager-/Industriehallen, Fertigungsstätten, Messehallen, Feuchträumen und überdachten Außenbereichen. Leuchtenunterteil aus glasfaserverstärktem Polyester, hellgrau, schwer entflammbar. PMMA-Wanne glasklar, außen glatt, innen geperlt. Verschlüsse aus Edelstahl.

Montageart und Anwendungsbereich

Mit Klammer an Decke oder Wand (senkrecht oder waagrecht), Gependelt mit Befestigungsklammer und Bügel, Tragschiene TRA, Deckenanbau, Wandanbau, zur Montage direkt an der Decke oder Wand
für den Einsatz im Innenbereich und überdachten Außenbereich

- Grundbeleuchtung

Technische Daten

GTIN (EAN)	4053995082410
Betriebsgerät	LED-Konverter, austauschbar durch eine autorisierte Fachkraft
Lichtquelle	LED, austauschbar durch eine autorisierte Fachkraft
Energieeffizienzklasse(n) der verbauten Lichtquelle(n) (A-G)	Modul 1: C Modul 2: C
Anzahl Leuchtmittel	1
Dimmbarkeit	nicht dimmbar
Netzspannung	220-240V/50-60Hz
Spannungsart	AC/DC
Anschlussleistung max.	110 W
Leistungs/Powerfaktor	0,95
Lichtausbeute max. Bestromung	160 lm/W
Leuchtenlichtstrom max.	17600 lm
Flickerwert (Ripple)	<=4%
Farbtemperatur max.	4000 K
Farbwiedergabeindex Ra	Ra > 80
Farbtoleranz (MacAdam)	3
Nennlebensdauer	60000 h
Lebensdauerbewertung	L80/B10
Lichtoptik	Wanne aus UV-beständigem Polymethylmethacrylat (PMMA)
Lichtverteilung	Intensiv
Abstrahlwinkel	60°
Blendungsbewertung UGR - max 4H-8H	27

PAC-D
Feuchtraumleuchte

FLUOLITE

PAC-D MaXX 1550 FOCUS BASIC 840 17600lm 110W | Artikelnummer 63238450

Technische Daten	
Anschlussart	3-polige Anschlussklemme mit Steck-kontakt
Anzahl Leuchten an Sicherungsauto-mat B16	18 Stück
Gehäuse	Gehäuse aus schwer entflammbarem, glasfaserverstärktem Polyester (GRP)
Kabeleinführung (Position)	stirnseitig
Halogenfreie Verdrahtung	true
Betriebs-Umgebungstemperatur - min.	-20 °C
Betriebs-Umgebungstemperatur - max.	35 °C
Prüfungen	
Schutzklasse	SK I
Schutzart	IP65
Schutzart Hinweis	Die Schutzart wird werksseitig nur bei Befestigung mit beigelegter Befesti-gungsklammer gewährleistet
Schlagfestigkeit	IK02
Brennbarkeit (UL94)	HB
Glühdrahtfestigkeit	PMMA 650°C
CE-Konform	Ja
D-Kennzeichnung	Ja
Zertifiziert für den Lebensmittelbe-reich (HACCP)	Ja
Maße und Gewichte	
Länge (L)	1535 mm
Breite (B)	140 mm
Höhe (H)	105 mm
Befestigungsabstand (E1)	1100 mm
Befestigungsabstand (E2) Schiebesitz, Befestigungsklammer	1060 mm
Schutzart Hinweis	Die Schutzart wird werksseitig nur bei Befestigung mit beigelegter Befesti-gungsklammer gewährleistet
Bruttogewicht (incl. Verpackung)	3,3 Kg
Nettogewicht	2,8 Kg
Inhalts- / Verpackungsmenge	1 Stück
Paletteneinheit	120 Stück

PAC-D MaXX 1550 FOCUS BASIC 840 17600lm 110W | Artikelnummer 63238450

Zubehör (Optional)

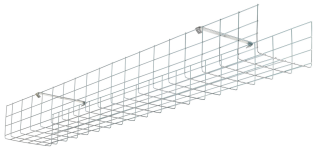

Artikelnummer	Bestellbezeichnung
36078005	Drahtschutzgitter SG 258



Artikelnummer	Bestellbezeichnung
74149022	Knotenkette TRX verzinkt St/Bund=30mtr.

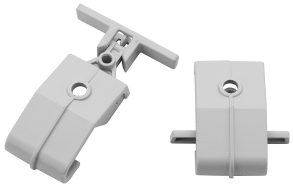

Artikelnummer	Bestellbezeichnung
35960980	Verschluss KIT-Kst. PAC-D



Artikelnummer	Bestellbezeichnung
35962280	TRA KIT TRA Clip LZP +PACD 258

PAC-D MaXX 1550 FOCUS BASIC 840 17600lm 110W | Artikelnummer 63238450

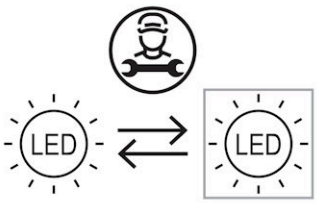

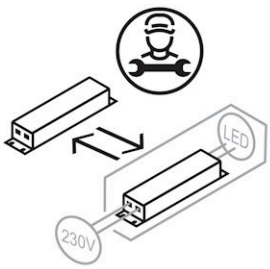

Die genannten Werte sind Bemessungswerte. Die Werte gelten, wenn nicht anders angegeben, für eine Umgebungstemperatur von 25°C. Lichttechnische Werte unterliegen einer Allgemeintoleranz von +-10%. Die technischen Inhalte entsprechen dem Stand bei Drucklegung. Änderungen und Irrtum bleiben vorbehalten.

FLUOLITE Licht & Leuchten
Prinz-Eugen-Straße 21 | 88069 Tettnang
Tel. +49 7542 517 0
info@fluolite.de | **www.fluolite.de**